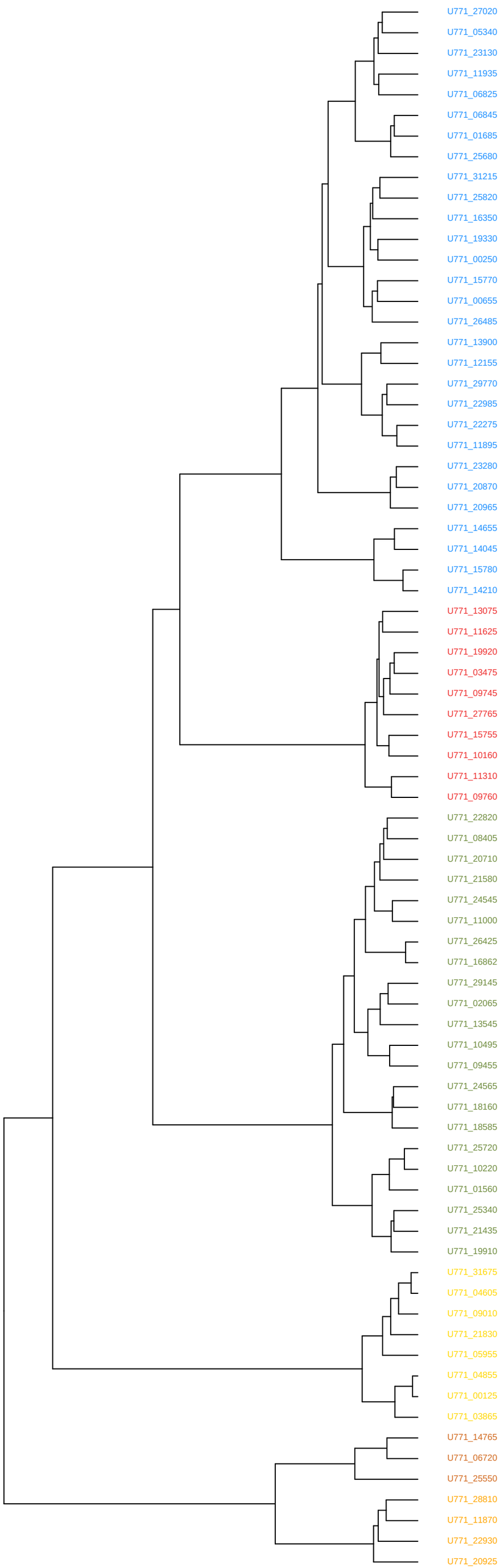

Family	Domains
Classic	1 PAS,1 HisKA,1 HATPase_c
Classic	1 HisKA,1 HATPase_c
Classic	1 HisKA,1 HATPase_c
Classic	1 PAS_3,1 PAS,1 HisKA,1 HATPase_c
Classic	1 HAMP,1 HisKA,1 HATPase_c
Classic	1 HisKA,1 HATPase_c
Classic	1 HisKA,1 HATPase_c
Classic	1 HisKA,1 HATPase_c
Classic	1 PAS,1 HisKA,1 HATPase_c
Classic	1 HAMP,1 HisKA,1 HATPase_c
Classic	1 HAMP,1 HisKA,1 HATPase_c
Classic	1 HAMP,1 HisKA,1 HATPase_c
Classic	1 CHASE2,1 HisKA,1 HATPase_c
Hybrid	1 Response_reg,1 HisKA,1 HATPase_c
Classic	1 HAMP,1 PAS_4,1 HisKA,1 HATPase_c
Classic	1 PAS_2,1 GAF,1 PHY,1 HisKA,1 HATPase_c
Classic	1 HAMP,1 HisKA_3,1 HATPase_c
Classic	1 HisKA_3,1 HATPase_c
CheA	6 Hpt,1 H−kinase_dim,1 HATPase_c,1 CheW,1 Response_reg
CheA	1 Hpt,1 H−kinase_dim,1 HATPase_c,1 CheW
CheA	1 Hpt,1 H−kinase_dim,1 HATPase_c,1 CheW
CheA	1 Hpt,1 H−kinase_dim,1 HATPase_c,1 CheW
Hybrid	1 PAS,1 HisKA,1 HATPase_c,1 Response_reg
Hybrid	1 HisKA,1 HATPase_c,1 REC
Classic	1 PAS_4,1 HisKA,1 HATPase_c
Hybrid	1 PAS_4,1 GAF,1 HisKA,1 HATPase_c,1 Response_reg
Hybrid	1 HisKA,1 HATPase_c,1 Response_reg
Hybrid	1 HisKA,1 HATPase_c,1 Response_reg
Hybrid	2 PAS_4,1 PAS_3,1 HisKA,1 HATPase_c,1 Response_reg
Hybrid	1 HisKA,1 HATPase_c,1 Response_reg
Hybrid	1 HAMP,1 HisKA,2 HATPase_c,1 Response_reg
Unorthodox	1 HAMP,1 HisKA,1 HATPase_c,1 Response_reg,1 Hpt
Hybrid	1 MASE1,1 HisKA,1 HATPase_c,2 Response_reg
Hybrid	1 HisKA,1 HATPase_c,1 Response_reg
Hybrid	1 HisKA,1 HATPase_c,1 Response_reg
Hybrid	1 CHASE3,1 GAF,1 HisKA,1 HATPase_c,3 Response_reg
Hybrid	1 HAMP,1 HisKA,1 HATPase_c,1 Response_reg
Unorthodox	2 SBP_bac_3,1 PAS,1 HisKA,1 HATPase_c,1 Response_reg,1 Hpt
Unorthodox	1 PBPb,1 SBP_bac_3,1 PAS_4,1 HisKA,1 HATPase_c,1 Response_reg,1 Hpt
Classic	1 HAMP,1 HisKA,1 HATPase_c
Classic	1 2CSK_N,1 HAMP,1 HisKA,1 HATPase_c
Classic	1 HAMP,1 HisKA,1 HATPase_c
Classic	1 HAMP,1 HisKA,1 HATPase_c
Classic	1 HAMP,1 HisKA,1 HATPase_c
Classic	1 HAMP,1 HisKA,1 HATPase_c
Classic	1 2CSK_N,1 HisKA,1 HATPase_c
Classic	1 HAMP,1 HisKA,1 HATPase_c
Classic	1 HAMP,1 HisKA,1 HATPase_c
Classic	1 PAS,1 HisKA,1 HATPase_c
Classic	1 PAS_4,1 HisKA,1 HATPase_c
Classic	1 HisKA,1 HATPase_c
Classic	1 HisKA,1 HATPase_c
Classic	1 HAMP,1 HisKA,1 HATPase_c
Classic	1 HAMP,1 HisKA,1 HATPase_c
Classic	1 HAMP,1 HisKA,1 HATPase_c
Classic	1 HAMP,1 HisKA,1 HATPase_c
Classic	1 HAMP,1 HisKA,1 HATPase_c
Classic	1 HAMP,1 HisKA,1 HATPase_c
Classic	1 HAMP,1 HisKA,1 HATPase_c
Classic	1 HAMP,1 HisKA,1 HATPase_c
Classic	1 HAMP,1 HisKA,1 HATPase_c
Classic	1 HAMP,1 HisKA,1 HATPase_c
Classic	1 HAMP,1 HisKA,1 HATPase_c
Classic	1 HAMP,1 HisKA,1 HATPase_c
Classic	1 HAMP,1 HisKA,1 HATPase_c
Classic	1 HAMP,1 HisKA,1 HATPase_c
Classic	1 HAMP,1 HisKA,1 HATPase_c
Classic	1 HAMP,1 HisKA,1 HATPase_c
Classic	1 PAS_4,1 HisKA,1 HATPase_c
Hybrid	1 Response_reg,1 HisKA,1 HATPase_c
Classic	1 HAMP,1 PAS,1 HisKA,1 HATPase_c
Classic	1 SBP_bac_3,1 PAS_4,1 HisKA_3,1 HATPase_c
Classic	1 PAS_3,3 PAS_4,1 HisKA_3,1 HATPase_c
Classic	1 HisKA_3,1 HATPase_c
Classic	1 HAMP,1 HisKA_3,1 HATPase_c