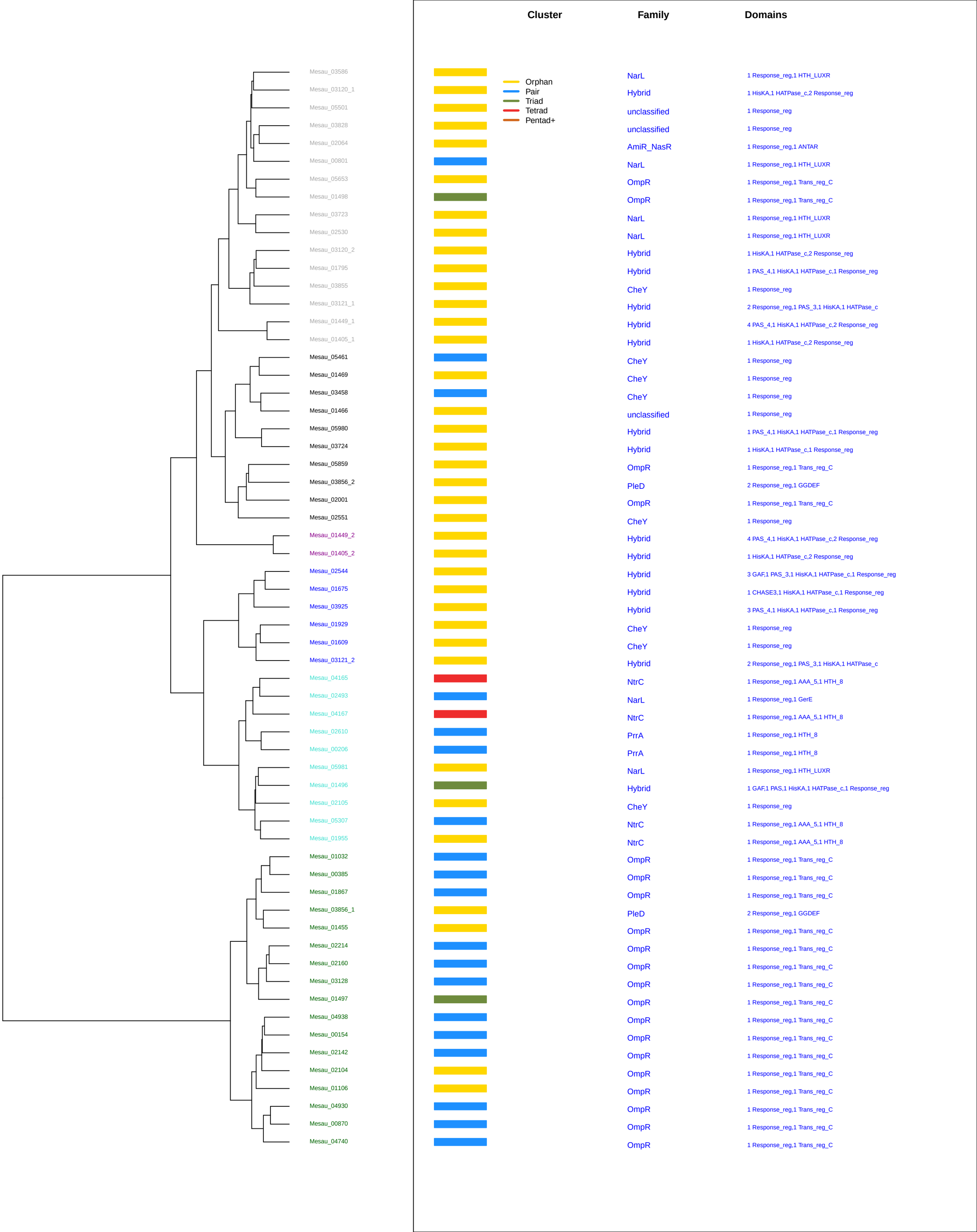
Cluster
Family
Domains
Orphan
Pair
Triad
Tetrad
Pentad+
Mesau_03586 NarL 1 Response_reg,1 HTH_LUXR
Mesau_03120_1 Hybrid 1 HisKA,1 HATPase_c,2 Response_reg
Mesau_05501 unclassified 1 Response_reg
Mesau_03828 unclassified 1 Response_reg
Mesau_02064 AmiR_NasR 1 Response_reg,1 ANTAR
Mesau_00801 NarL 1 Response_reg,1 HTH_LUXR
Mesau_05653 OmpR 1 Response_reg,1 Trans_reg_C
Mesau_01498 OmpR 1 Response_reg,1 Trans_reg_C
Mesau_03723 NarL 1 Response_reg,1 HTH_LUXR
Mesau_02530 NarL 1 Response_reg,1 HTH_LUXR
Mesau_03120_2 Hybrid 1 HisKA,1 HATPase_c,2 Response_reg
Mesau_01795 Hybrid 1 PAS_4,1 HisKA,1 HATPase_c,1 Response_reg
Mesau_03855 CheY 1 Response_reg
Mesau_03121_1 Hybrid 2 Response_reg,1 PAS_3,1 HisKA,1 HATPase_c
Mesau_01449_1 Hybrid 4 PAS_4,1 HisKA,1 HATPase_c,2 Response_reg
Mesau_01405_1 Hybrid 1 HisKA,1 HATPase_c,2 Response_reg
Mesau_05461 CheY 1 Response_reg
Mesau_01469 CheY 1 Response_reg
Mesau_03458 CheY 1 Response_reg
Mesau_01466 unclassified 1 Response_reg
Mesau_05980 Hybrid 1 PAS_4,1 HisKA,1 HATPase_c,1 Response_reg
Mesau_03724 Hybrid 1 HisKA,1 HATPase_c,1 Response_reg
Mesau_05859 OmpR 1 Response_reg,1 Trans_reg_C
Mesau_03856_2 PleD 2 Response_reg,1 GGDEF
Mesau_02001 OmpR 1 Response_reg,1 Trans_reg_C
Mesau_02551 CheY 1 Response_reg
Mesau_01449_2 Hybrid 4 PAS_4,1 HisKA,1 HATPase_c,2 Response_reg
Mesau_01405_2 Hybrid 1 HisKA,1 HATPase_c,2 Response_reg
Mesau_02544 Hybrid 3 GAF,1 PAS_3,1 HisKA,1 HATPase_c,1 Response_reg
Mesau_01675 Hybrid 1 CHASE3,1 HisKA,1 HATPase_c,1 Response_reg
Mesau_03925 Hybrid 3 PAS_4,1 HisKA,1 HATPase_c,1 Response_reg
Mesau_01929 CheY 1 Response_reg
Mesau_01609 CheY 1 Response_reg
Mesau_03121_2 Hybrid 2 Response_reg,1 PAS_3,1 HisKA,1 HATPase_c
Mesau_04165 NtrC 1 Response_reg,1 AAA_5,1 HTH_8
Mesau_02493 NarL 1 Response_reg,1 GerE
Mesau_04167 NtrC 1 Response_reg,1 AAA_5,1 HTH_8
Mesau_02610 PrrA 1 Response_reg,1 HTH_8
Mesau_00206 PrrA 1 Response_reg,1 HTH_8
Mesau_05981 NarL 1 Response_reg,1 HTH_LUXR
Mesau_01496 Hybrid 1 GAF,1 PAS,1 HisKA,1 HATPase_c,1 Response_reg
Mesau_02105 CheY 1 Response_reg
Mesau_05307 NtrC 1 Response_reg,1 AAA_5,1 HTH_8
Mesau_01955 NtrC 1 Response_reg,1 AAA_5,1 HTH_8
Mesau_01032 OmpR 1 Response_reg,1 Trans_reg_C
Mesau_00385 OmpR 1 Response_reg,1 Trans_reg_C
Mesau_01867 OmpR 1 Response_reg,1 Trans_reg_C
Mesau_03856_1 PleD 2 Response_reg,1 GGDEF
Mesau_01455 OmpR 1 Response_reg,1 Trans_reg_C
Mesau_02214 OmpR 1 Response_reg,1 Trans_reg_C
Mesau_02160 OmpR 1 Response_reg,1 Trans_reg_C
Mesau_03128 OmpR 1 Response_reg,1 Trans_reg_C
Mesau_01497 OmpR 1 Response_reg,1 Trans_reg_C
Mesau_04938 OmpR 1 Response_reg,1 Trans_reg_C
Mesau_00154 OmpR 1 Response_reg,1 Trans_reg_C
Mesau_02142 OmpR 1 Response_reg,1 Trans_reg_C
Mesau_02104 OmpR 1 Response_reg,1 Trans_reg_C
Mesau_01106 OmpR 1 Response_reg,1 Trans_reg_C
Mesau_04930 OmpR 1 Response_reg,1 Trans_reg_C
Mesau_00870 OmpR 1 Response_reg,1 Trans_reg_C
Mesau_04740 OmpR 1 Response_reg,1 Trans_reg_C