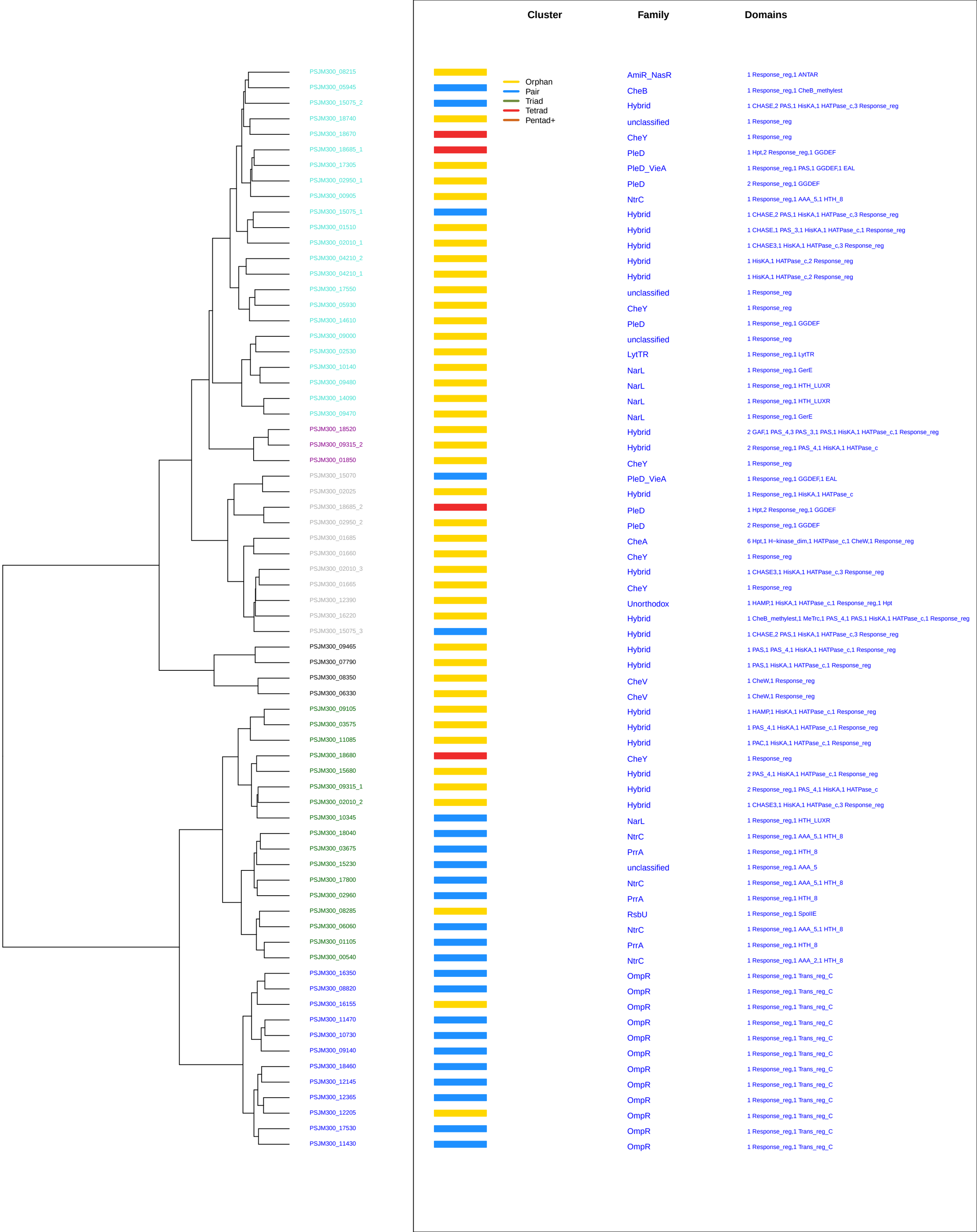
Cluster
Family
Domains
Orphan
Pair
Triad
Tetrad
Pentad+
PSJM300_08215 AmiR_NasR 1 Response_reg,1 ANTAR
PSJM300_05945 CheB 1 Response_reg,1 CheB_methylest
PSJM300_15075_2 Hybrid 1 CHASE,2 PAS,1 HisKA,1 HATPase_c,3 Response_reg
PSJM300_18740 unclassified 1 Response_reg
PSJM300_18670 CheY 1 Response_reg
PSJM300_18685_1 PleD 1 Hpt,2 Response_reg,1 GGDEF
PSJM300_17305 PleD_VieA 1 Response_reg,1 PAS,1 GGDEF,1 EAL
PSJM300_02950_1 PleD 2 Response_reg,1 GGDEF
PSJM300_00905 NtrC 1 Response_reg,1 AAA_5,1 HTH_8
PSJM300_15075_1 Hybrid 1 CHASE,2 PAS,1 HisKA,1 HATPase_c,3 Response_reg
PSJM300_01510 Hybrid 1 CHASE,1 PAS_3,1 HisKA,1 HATPase_c,1 Response_reg
PSJM300_02010_1 Hybrid 1 CHASE3,1 HisKA,1 HATPase_c,3 Response_reg
PSJM300_04210_2 Hybrid 1 HisKA,1 HATPase_c,2 Response_reg
PSJM300_04210_1 Hybrid 1 HisKA,1 HATPase_c,2 Response_reg
PSJM300_17550 unclassified 1 Response_reg
PSJM300_05930 CheY 1 Response_reg
PSJM300_14610 PleD 1 Response_reg,1 GGDEF
PSJM300_09000 unclassified 1 Response_reg
PSJM300_02530 LytTR 1 Response_reg,1 LytTR
PSJM300_10140 NarL 1 Response_reg,1 GerE
PSJM300_09480 NarL 1 Response_reg,1 HTH_LUXR
PSJM300_14090 NarL 1 Response_reg,1 HTH_LUXR
PSJM300_09470 NarL 1 Response_reg,1 GerE
PSJM300_18520 Hybrid 2 GAF,1 PAS_4,3 PAS_3,1 PAS,1 HisKA,1 HATPase_c,1 Response_reg
PSJM300_09315_2 Hybrid 2 Response_reg,1 PAS_4,1 HisKA,1 HATPase_c
PSJM300_01850 CheY 1 Response_reg
PSJM300_15070 PleD_VieA 1 Response_reg,1 GGDEF,1 EAL
PSJM300_02025 Hybrid 1 Response_reg,1 HisKA,1 HATPase_c
PSJM300_18685_2 PleD 1 Hpt,2 Response_reg,1 GGDEF
PSJM300_02950_2 PleD 2 Response_reg,1 GGDEF
PSJM300_01685 CheA 6 Hpt,1 H−kinase_dim,1 HATPase_c,1 CheW,1 Response_reg
PSJM300_01660 CheY 1 Response_reg
PSJM300_02010_3 Hybrid 1 CHASE3,1 HisKA,1 HATPase_c,3 Response_reg
PSJM300_01665 CheY 1 Response_reg
PSJM300_12390 Unorthodox 1 HAMP,1 HisKA,1 HATPase_c,1 Response_reg,1 Hpt
PSJM300_16220 Hybrid 1 CheB_methylest,1 MeTrc,1 PAS_4,1 PAS,1 HisKA,1 HATPase_c,1 Response_reg
PSJM300_15075_3 Hybrid 1 CHASE,2 PAS,1 HisKA,1 HATPase_c,3 Response_reg
PSJM300_09465 Hybrid 1 PAS,1 PAS_4,1 HisKA,1 HATPase_c,1 Response_reg
PSJM300_07790 Hybrid 1 PAS,1 HisKA,1 HATPase_c,1 Response_reg
PSJM300_08350 CheV 1 CheW,1 Response_reg
PSJM300_06330 CheV 1 CheW,1 Response_reg
PSJM300_09105 Hybrid 1 HAMP,1 HisKA,1 HATPase_c,1 Response_reg
PSJM300_03575 Hybrid 1 PAS_4,1 HisKA,1 HATPase_c,1 Response_reg
PSJM300_11085 Hybrid 1 PAC,1 HisKA,1 HATPase_c,1 Response_reg
PSJM300_18680 CheY 1 Response_reg
PSJM300_15680 Hybrid 2 PAS_4,1 HisKA,1 HATPase_c,1 Response_reg
PSJM300_09315_1 Hybrid 2 Response_reg,1 PAS_4,1 HisKA,1 HATPase_c
PSJM300_02010_2 Hybrid 1 CHASE3,1 HisKA,1 HATPase_c,3 Response_reg
PSJM300_10345 NarL 1 Response_reg,1 HTH_LUXR
PSJM300_18040 NtrC 1 Response_reg,1 AAA_5,1 HTH_8
PSJM300_03675 PrrA 1 Response_reg,1 HTH_8
PSJM300_15230 unclassified 1 Response_reg,1 AAA_5
PSJM300_17800 NtrC 1 Response_reg,1 AAA_5,1 HTH_8
PSJM300_02960 PrrA 1 Response_reg,1 HTH_8
PSJM300_08285 RsbU 1 Response_reg,1 SpoIIE
PSJM300_06060 NtrC 1 Response_reg,1 AAA_5,1 HTH_8
PSJM300_01105 PrrA 1 Response_reg,1 HTH_8
PSJM300_00540 NtrC 1 Response_reg,1 AAA_2,1 HTH_8
PSJM300_16350 OmpR 1 Response_reg,1 Trans_reg_C
PSJM300_08820 OmpR 1 Response_reg,1 Trans_reg_C
PSJM300_16155 OmpR 1 Response_reg,1 Trans_reg_C
PSJM300_11470 OmpR 1 Response_reg,1 Trans_reg_C
PSJM300_10730 OmpR 1 Response_reg,1 Trans_reg_C
PSJM300_09140 OmpR 1 Response_reg,1 Trans_reg_C
PSJM300_18460 OmpR 1 Response_reg,1 Trans_reg_C
PSJM300_12145 OmpR 1 Response_reg,1 Trans_reg_C
PSJM300_12365 OmpR 1 Response_reg,1 Trans_reg_C
PSJM300_12205 OmpR 1 Response_reg,1 Trans_reg_C
PSJM300_17530 OmpR 1 Response_reg,1 Trans_reg_C
PSJM300_11430 OmpR 1 Response_reg,1 Trans_reg_C