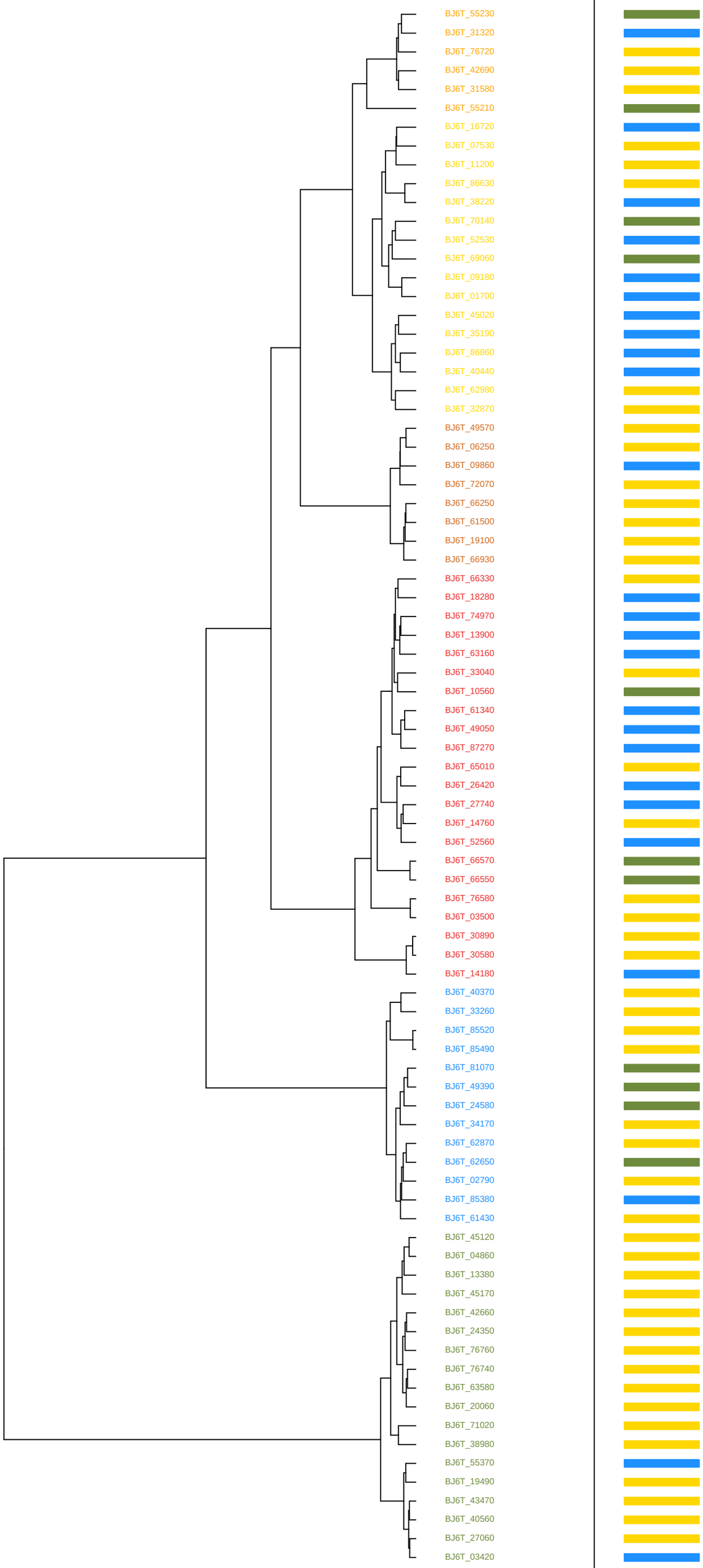

Gene	Family	Domains
BJ6T_55230	Hybrid	1 Response_reg,1 HisKA_2,1 HATPase_c
BJ6T_31320	Classic	2 PAS_4,2 PAS,1 GAF,1 HisKA_2,1 HATPase_c
BJ6T_76720	Classic	1 GAF,1 HisKA_2,1 HATPase_c
BJ6T_42690	Classic	1 GAF,1 HisKA_2,1 HATPase_c
BJ6T_31580	Classic	1 HisKA_2,1 HATPase_c
BJ6T_55210	Classic	1 CHASE3,1 HisKA,1 HATPase_c
BJ6T_16720	Classic	1 HAMP,1 HisKA,1 HATPase_c
BJ6T_07530	Classic	1 HisKA,1 HATPase_c
BJ6T_11200	Classic	1 PAS_4,1 HisKA,1 HATPase_c
BJ6T_86630	Hybrid	1 PAS_4,1 HisKA,1 HATPase_c,1 Response_reg
BJ6T_38220	Hybrid	1 PAS,1 HisKA,1 HATPase_c,1 Response_reg
BJ6T_70140	Classic	2 PAS,1 HisKA,1 HATPase_c
BJ6T_52530	Classic	1 HAMP,1 PAS,1 HisKA,1 HATPase_c
BJ6T_69060	Classic	1 Cache_1,1 HAMP,1 GAF,1 HisKA,1 HATPase_c
BJ6T_09180	Classic	1 HisKA,1 HATPase_c
BJ6T_01700	Classic	1 HisKA,1 HATPase_c
BJ6T_45020	Classic	1 HAMP,1 HisKA_3,1 HATPase_c
BJ6T_35190	Classic	1 HAMP,1 HisKA_3,1 HATPase_c
BJ6T_86860	Classic	1 HAMP,1 HisKA_3,1 HATPase_c
BJ6T_40440	Classic	1 HAMP,1 HisKA_3,1 HATPase_c
BJ6T_62980	Classic	1 HisKA_2,1 HATPase_c
BJ6T_32870	Classic	1 HisKA_3,1 HATPase_c
BJ6T_49570	Hybrid	1 PAS_4,1 HisKA,1 HATPase_c,1 Response_reg
BJ6T_06250	Hybrid	1 PAS_4,1 HisKA,1 HATPase_c,1 Response_reg
BJ6T_09860	Hybrid	1 HisKA,1 HATPase_c,1 Response_reg
BJ6T_72070	Hybrid	11 HAMP,1 GAF,1 HisKA,1 HATPase_c,3 Response_reg
BJ6T_66250	Classic	1 PAS_3,1 PAS,1 HisKA,1 HATPase_c
BJ6T_61500	Classic	1 HisKA,1 HATPase_c
BJ6T_19100	Classic	1 PAS_4,1 PAS,1 HisKA,1 HATPase_c
BJ6T_66930	Classic	1 PAS_3,1 HisKA,1 HATPase_c
BJ6T_66330	Classic	1 HAMP,1 HisKA,1 HATPase_c
BJ6T_18280	Classic	1 HAMP,1 HisKA,1 HATPase_c
BJ6T_74970	CheA	1 Hpt,1 H−kinase_dim,1 HATPase_c,1 CheW
BJ6T_13900	Classic	1 HisKA_3,1 HATPase_c
BJ6T_63160	Classic	1 HAMP,1 HisKA,1 HATPase_c
BJ6T_33040	Classic	1 HisKA,1 HATPase_c
BJ6T_10560	Hybrid	1 Response_reg,1 HisKA,1 HATPase_c
BJ6T_61340	Classic	1 HAMP,1 HisKA,1 HATPase_c
BJ6T_49050	Classic	1 HisKA,1 HATPase_c
BJ6T_87270	Classic	1 HAMP,1 HisKA,1 HATPase_c
BJ6T_65010	Unorthodox	1 Cache_1,1 HAMP,1 HisKA,1 HATPase_c,1 Response_reg,1 Hpt
BJ6T_26420	Classic	1 HisKA,1 HATPase_c
BJ6T_27740	Classic	1 HAMP,1 HisKA,1 HATPase_c
BJ6T_14760	Hybrid	1 HisKA,1 HATPase_c,1 Response_reg
BJ6T_52560	Classic	1 PAS,1 HisKA,1 HATPase_c
BJ6T_66570	Classic	3 GAF,1 HisKA,1 HATPase_c
BJ6T_66550	Classic	3 GAF,1 HisKA,1 HATPase_c
BJ6T_76580	CheA	1 Hpt,1 H−kinase_dim,1 HATPase_c,2 CheW,1 Response_reg
BJ6T_03500	CheA	1 Hpt,1 H−kinase_dim,1 HATPase_c,2 CheW,1 Response_reg
BJ6T_30890	Classic	1 PAS_4,1 HisKA,1 HATPase_c
BJ6T_30580	Classic	1 PAS_4,1 HisKA,1 HATPase_c
BJ6T_14180	Classic	1 GAF,1 HisKA,1 HATPase_c
BJ6T_40370	Classic	1 CHASE3,1 PAS,1 HisKA,1 HATPase_c
BJ6T_33260	Classic	1 S_TKc,1 GAF,1 PAS,1 PAS_3,1 HisKA,1 HATPase_c
BJ6T_85520	Classic	1 GAF,1 PAS_3,1 HisKA,1 HATPase_c
BJ6T_85490	Classic	1 GAF,1 HisKA,1 HATPase_c
BJ6T_81070	Classic	2 PAS,1 PAS_3,1 PAC,1 HisKA,1 HATPase_c
BJ6T_49390	Classic	1 PAS,2 PAS_3,1 PAC,1 HisKA,1 HATPase_c
BJ6T_24580	Classic	1 PAS_3,1 HisKA,1 HATPase_c
BJ6T_34170	Classic	1 HisKA,1 HATPase_c
BJ6T_62870	Classic	1 PAS_3,1 HisKA,1 HATPase_c
BJ6T_62650	Classic	1 PAS,1 PAS_4,1 HisKA,1 HATPase_c
BJ6T_02790	Classic	3 PAS_3,1 PAS_4,1 HisKA,1 HATPase_c
BJ6T_85380	Classic	1 PAS_3,1 HisKA
BJ6T_61430	Classic	1 HisKA,1 HATPase_c
BJ6T_45120	Hybrid	2 PAS_3,1 PAS_4,1 HisKA,1 HATPase_c,1 Response_reg
BJ6T_04860	Hybrid	1 HisKA,1 HATPase_c,1 Response_reg
BJ6T_13380	Hybrid	2 PAS_4,1 HisKA,1 HATPase_c,1 Response_reg
BJ6T_45170	Hybrid	1 PAS,1 HisKA,1 HATPase_c,1 Response_reg
BJ6T_42660	Hybrid	2 PAS,1 HisKA,1 HATPase_c,2 Response_reg
BJ6T_24350	Hybrid	1 Cache_1,1 HAMP,1 PAS_4,1 HisKA,1 HATPase_c,1 Response_reg
BJ6T_76760	Hybrid	1 PAS_4,1 PAS,1 HisKA,1 HATPase_c,1 Response_reg
BJ6T_76740	Hybrid	1 HisKA,1 HATPase_c,1 Response_reg
BJ6T_63580	Hybrid	1 MHYT,1 PAS,1 HisKA,1 HATPase_c,1 Response_reg
BJ6T_20060	Hybrid	1 GAF,1 HisKA,1 HATPase_c,1 Response_reg
BJ6T_71020	Classic	1 HisKA,1 HATPase_c
BJ6T_38980	Hybrid	2 PAS_4,1 HisKA,1 HATPase_c,1 Response_reg
BJ6T_55370	Hybrid	1 CHASE3,1 PAS_4,1 HisKA,1 HATPase_c,1 Response_reg
BJ6T_19490	Hybrid	1 HAMP,1 HisKA,1 HATPase_c,1 Response_reg
BJ6T_43470	Hybrid	1 PAS_4,1 HisKA,1 HATPase_c,1 Response_reg
BJ6T_40560	Hybrid	1 PAS_4,1 PAS,1 HisKA,1 HATPase_c,1 Response_reg
BJ6T_27060	Hybrid	1 PAS,1 HisKA,1 HATPase_c,1 Response_reg
BJ6T_03420	Hybrid	1 HAMP,3 PAS,1 HisKA,1 HATPase_c,1 REC