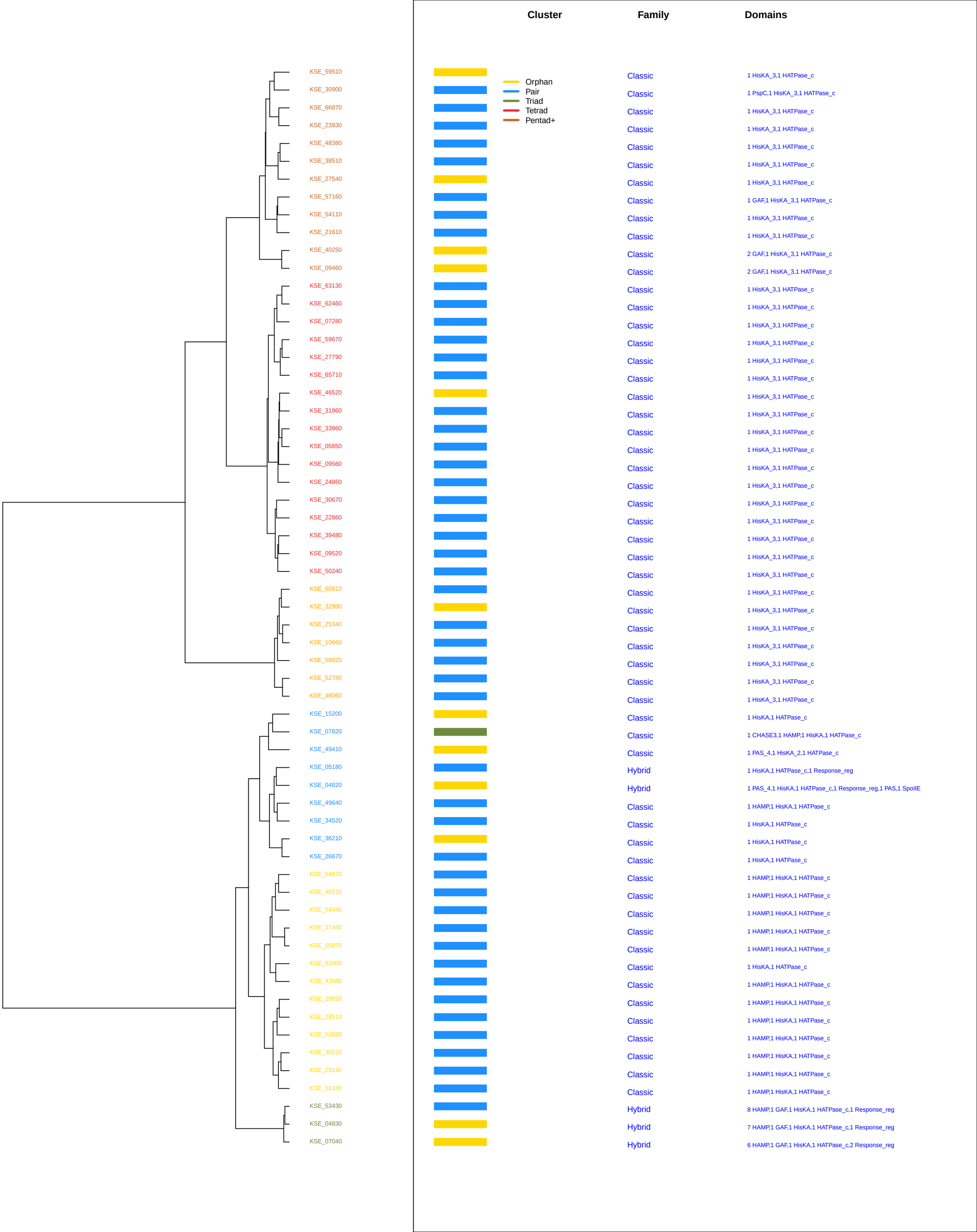
Cluster
Family
Domains
Orphan
Pair
Triad
Tetrad
Pentad+
KSE_59510 Classic 1 HisKA_3,1 HATPase_c
KSE_30900 Classic 1 PspC,1 HisKA_3,1 HATPase_c
KSE_66870 Classic 1 HisKA_3,1 HATPase_c
KSE_23930 Classic 1 HisKA_3,1 HATPase_c
KSE_48380 Classic 1 HisKA_3,1 HATPase_c
KSE_38510 Classic 1 HisKA_3,1 HATPase_c
KSE_27540 Classic 1 HisKA_3,1 HATPase_c
KSE_57160 Classic 1 GAF,1 HisKA_3,1 HATPase_c
KSE_54110 Classic 1 HisKA_3,1 HATPase_c
KSE_21610 Classic 1 HisKA_3,1 HATPase_c
KSE_40250 Classic 2 GAF,1 HisKA_3,1 HATPase_c
KSE_09460 Classic 2 GAF,1 HisKA_3,1 HATPase_c
KSE_63130 Classic 1 HisKA_3,1 HATPase_c
KSE_62460 Classic 1 HisKA_3,1 HATPase_c
KSE_07280 Classic 1 HisKA_3,1 HATPase_c
KSE_59670 Classic 1 HisKA_3,1 HATPase_c
KSE_27790 Classic 1 HisKA_3,1 HATPase_c
KSE_65710 Classic 1 HisKA_3,1 HATPase_c
KSE_46520 Classic 1 HisKA_3,1 HATPase_c
KSE_31960 Classic 1 HisKA_3,1 HATPase_c
KSE_33960 Classic 1 HisKA_3,1 HATPase_c
KSE_05850 Classic 1 HisKA_3,1 HATPase_c
KSE_09560 Classic 1 HisKA_3,1 HATPase_c
KSE_24860 Classic 1 HisKA_3,1 HATPase_c
KSE_30670 Classic 1 HisKA_3,1 HATPase_c
KSE_22860 Classic 1 HisKA_3,1 HATPase_c
KSE_39480 Classic 1 HisKA_3,1 HATPase_c
KSE_09520 Classic 1 HisKA_3,1 HATPase_c
KSE_50240 Classic 1 HisKA_3,1 HATPase_c
KSE_60910 Classic 1 HisKA_3,1 HATPase_c
KSE_32990 Classic 1 HisKA_3,1 HATPase_c
KSE_25340 Classic 1 HisKA_3,1 HATPase_c
KSE_10660 Classic 1 HisKA_3,1 HATPase_c
KSE_58020 Classic 1 HisKA_3,1 HATPase_c
KSE_52780 Classic 1 HisKA_3,1 HATPase_c
KSE_46060 Classic 1 HisKA_3,1 HATPase_c
KSE_15200 Classic 1 HisKA,1 HATPase_c
KSE_07820 Classic 1 CHASE3,1 HAMP,1 HisKA,1 HATPase_c
KSE_49410 Classic 1 PAS_4,1 HisKA_2,1 HATPase_c
KSE_05180 Hybrid 1 HisKA,1 HATPase_c,1 Response_reg
KSE_04820 Hybrid 1 PAS_4,1 HisKA,1 HATPase_c,1 Response_reg,1 PAS,1 SpoIIE
KSE_49640 Classic 1 HAMP,1 HisKA,1 HATPase_c
KSE_34520 Classic 1 HisKA,1 HATPase_c
KSE_36210 Classic 1 HisKA,1 HATPase_c
KSE_26670 Classic 1 HisKA,1 HATPase_c
KSE_54970 Classic 1 HAMP,1 HisKA,1 HATPase_c
KSE_40210 Classic 1 HAMP,1 HisKA,1 HATPase_c
KSE_54340 Classic 1 HAMP,1 HisKA,1 HATPase_c
KSE_37460 Classic 1 HAMP,1 HisKA,1 HATPase_c
KSE_05870 Classic 1 HAMP,1 HisKA,1 HATPase_c
KSE_62000 Classic 1 HisKA,1 HATPase_c
KSE_43580 Classic 1 HAMP,1 HisKA,1 HATPase_c
KSE_29650 Classic 1 HAMP,1 HisKA,1 HATPase_c
KSE_28510 Classic 1 HAMP,1 HisKA,1 HATPase_c
KSE_53680 Classic 1 HAMP,1 HisKA,1 HATPase_c
KSE_30150 Classic 1 HAMP,1 HisKA,1 HATPase_c
KSE_29190 Classic 1 HAMP,1 HisKA,1 HATPase_c
KSE_01180 Classic 1 HAMP,1 HisKA,1 HATPase_c
KSE_53430 Hybrid 8 HAMP,1 GAF,1 HisKA,1 HATPase_c,1 Response_reg
KSE_04830 Hybrid 7 HAMP,1 GAF,1 HisKA,1 HATPase_c,1 Response_reg
KSE_07040 Hybrid 6 HAMP,1 GAF,1 HisKA,1 HATPase_c,2 Response_reg