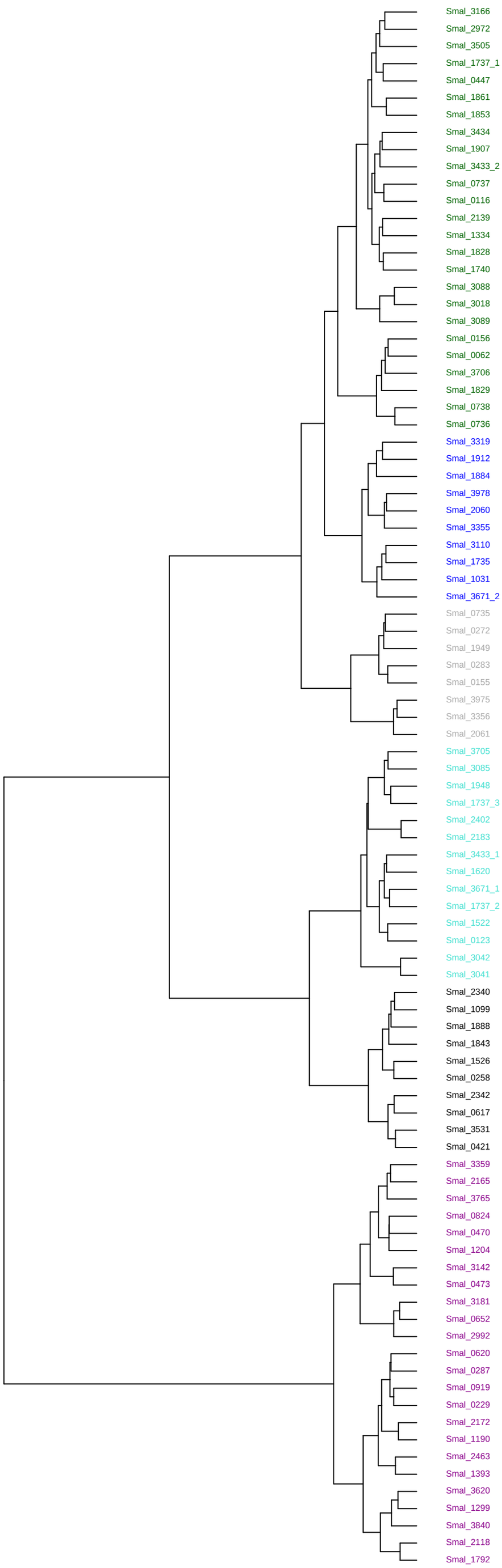

Cluster	Family	Domains
Pair	NtrC	1 Response_reg,1 AAA_5,1 HTH_8
Orphan	unclassified	1 Response_reg,1 Hpt
Pair	NtrC	1 Response_reg,1 AAA_2,1 HTH_8
Triad	Hybrid	1 GAF,1 HisKA,1 HATPase_c,3 Response_reg
Orphan	Hybrid	1 PAS_3,1 HisKA,1 HATPase_c,1 Response_reg
Orphan	CheY	1 Response_reg
Pair	CheY	1 Response_reg
Triad	CheY	1 Response_reg
Orphan	CheV	1 CheW,1 Response_reg
Triad	Hybrid	2 Response_reg,1 HisKA,1 HATPase_c
Tetrad	VieA	1 Response_reg,1 EAL
Orphan	LytTR	1 Response_reg,1 LytTR
Pair	NarL	1 Response_reg,1 HTH_LUXR
Orphan	PleD	1 Response_reg,1 GGDEF
Pair	RpfG	1 Response_reg,1 HD
Orphan	Hybrid	1 Response_reg,1 HisKA,1 HATPase_c
Orphan	CheY	1 Response_reg
Orphan	CheY	1 Response_reg
Orphan	CheY	1 Response_reg
Pair	Unorthodox	2 SBP_bac_3,1 PAS_3,1 HisKA,1 HATPase_c,1 Response_reg,1 Hpt
Orphan	Hybrid	1 PAS_3,1 HisKA,1 HATPase_c,1 Response_reg
Pair	Unorthodox	1 HisKA,1 HATPase_c,1 Response_reg,1 Hpt
Pair	Unorthodox	1 HisKA,1 HATPase_c,1 Response_reg,1 Hpt
Tetrad	Hybrid	1 HisKA,1 HATPase_c,1 Response_reg
Tetrad	Unorthodox	1 HisKA,1 HATPase_c,1 Response_reg,1 Hpt
Orphan	RpfG	1 Response_reg,1 HDOD
Pair	PleD_VieA	1 GGDEF,1 EAL,1 Response_reg
Orphan	CheY	1 Response_reg
Orphan	Hybrid	1 PAS,1 HisKA,1 HATPase_c,1 Response_reg
Orphan	Hybrid	1 PAS,1 HisKA,1 HATPase_c,1 Response_reg
Orphan	Hybrid	1 PAS_4,1 HisKA,1 HATPase_c,1 Response_reg
Orphan	CheY	1 Response_reg
Triad	CheY	1 Response_reg
Orphan	Hybrid	1 PAS_4,1 HisKA,1 HATPase_c,1 Response_reg
Tetrad	FrzZ	2 Response_reg
Orphan	NarL	1 Response_reg,1 GerE
Orphan	NarL	1 Response_reg,1 HTH_LUXR
Pair	NarL	1 Response_reg,1 HTH_LUXR
Orphan	NarL	1 Response_reg,1 HTH_LUXR
Pair	NarL	1 Response_reg,1 HTH_LUXR
Orphan	NarL	1 Response_reg,1 HTH_LUXR
Orphan	NarL	1 Response_reg,1 HTH_LUXR
Orphan	NarL	1 Response_reg,1 HTH_LUXR
Pair	PleD_VieA	1 Response_reg,1 GGDEF,1 EAL
Orphan	CheA	4 Hpt,1 H−kinase_dim,1 HATPase_c,1 CheW,1 Response_reg
Pair	Hybrid	1 HisKA,1 HATPase_c,1 Response_reg
Triad	Hybrid	1 GAF,1 HisKA,1 HATPase_c,3 Response_reg
Orphan	unclassified	1 REC
Orphan	unclassified	1 REC
Triad	Hybrid	2 Response_reg,1 HisKA,1 HATPase_c
Orphan	PleD_VieA	1 Response_reg,1 PAS_4,1 GGDEF,1 EAL
Orphan	FrzZ	2 Response_reg
Triad	Hybrid	1 GAF,1 HisKA,1 HATPase_c,3 Response_reg
Pair	PrrA	1 Response_reg,1 HTH_8
Pair	NtrC	1 Response_reg,1 AAA_5,1 HTH_8
Pair	Hybrid	1 HisKA,1 HATPase_c,1 Response_reg
Pair	Hybrid	1 HisKA,1 HATPase_c,1 Response_reg
Pair	NarL	1 Response_reg,1 HTH_LUXR
Orphan	NarL	1 Response_reg,1 HTH_LUXR
Orphan	NarL	1 Response_reg,1 HTH_LUXR
Orphan	CheB	1 Response_reg,1 CheB_methylest
Orphan	NarL	1 Response_reg,1 GerE
Pair	NarL	1 Response_reg,1 HTH_LUXR
Pair	LytTR	1 Response_reg,1 LytTR
Pair	LytTR	1 Response_reg,1 LytTR
Orphan	LytTR	1 Response_reg,1 LytTR
Pair	LytTR	1 Response_reg,1 LytTR
Pair	OmpR	1 Response_reg,1 Trans_reg_C
Pair	OmpR	1 Response_reg,1 Trans_reg_C
Pair	OmpR	1 Response_reg,1 Trans_reg_C
Pair	OmpR	1 Response_reg,1 Trans_reg_C
Pair	OmpR	1 Response_reg,1 Trans_reg_C
Pair	OmpR	1 Response_reg,1 Trans_reg_C
Pair	OmpR	1 Response_reg,1 Trans_reg_C
Pair	OmpR	1 Response_reg,1 Trans_reg_C
Pair	OmpR	1 Response_reg,1 Trans_reg_C
Pair	OmpR	1 Response_reg,1 Trans_reg_C
Pair	OmpR	1 Response_reg,1 Trans_reg_C
Pair	OmpR	1 Response_reg,1 Trans_reg_C
Pair	OmpR	1 Response_reg,1 Trans_reg_C
Pair	OmpR	1 Response_reg,1 Trans_reg_C
Pair	OmpR	1 Response_reg,1 Trans_reg_C
Pair	OmpR	1 Response_reg,1 Trans_reg_C
Pair	OmpR	1 Response_reg,1 Trans_reg_C
Pair	OmpR	1 Response_reg,1 Trans_reg_C
Pair	OmpR	1 Response_reg,1 Trans_reg_C
Pair	OmpR	1 Response_reg,1 Trans_reg_C
Pair	OmpR	1 Response_reg,1 Trans_reg_C
Pair	OmpR	1 Response_reg,1 Trans_reg_C
Pair	OmpR	1 Response_reg,1 Trans_reg_C
Pair	OmpR	1 Response_reg,1 Trans_reg_C
Pair	OmpR	1 Response_reg,1 Trans_reg_C
Pair	OmpR	1 Response_reg,1 Trans_reg_C
Pair	OmpR	1 Response_reg,1 Trans_reg_C
Pair	OmpR	1 Response_reg,1 Trans_reg_C
Pair	OmpR	1 Response_reg,1 Trans_reg_C
Pair	OmpR	1 Response_reg,1 Trans_reg_C
Pair	OmpR	1 Response_reg,1 Trans_reg_C
Pair	OmpR	1 Response_reg,1 Trans_reg_C
Pair	OmpR	1 Response_reg,1 Trans_reg_C
Pair	OmpR	1 Response_reg,1 Trans_reg_C
Pair	OmpR	1 Response_reg,1 Trans_reg_C