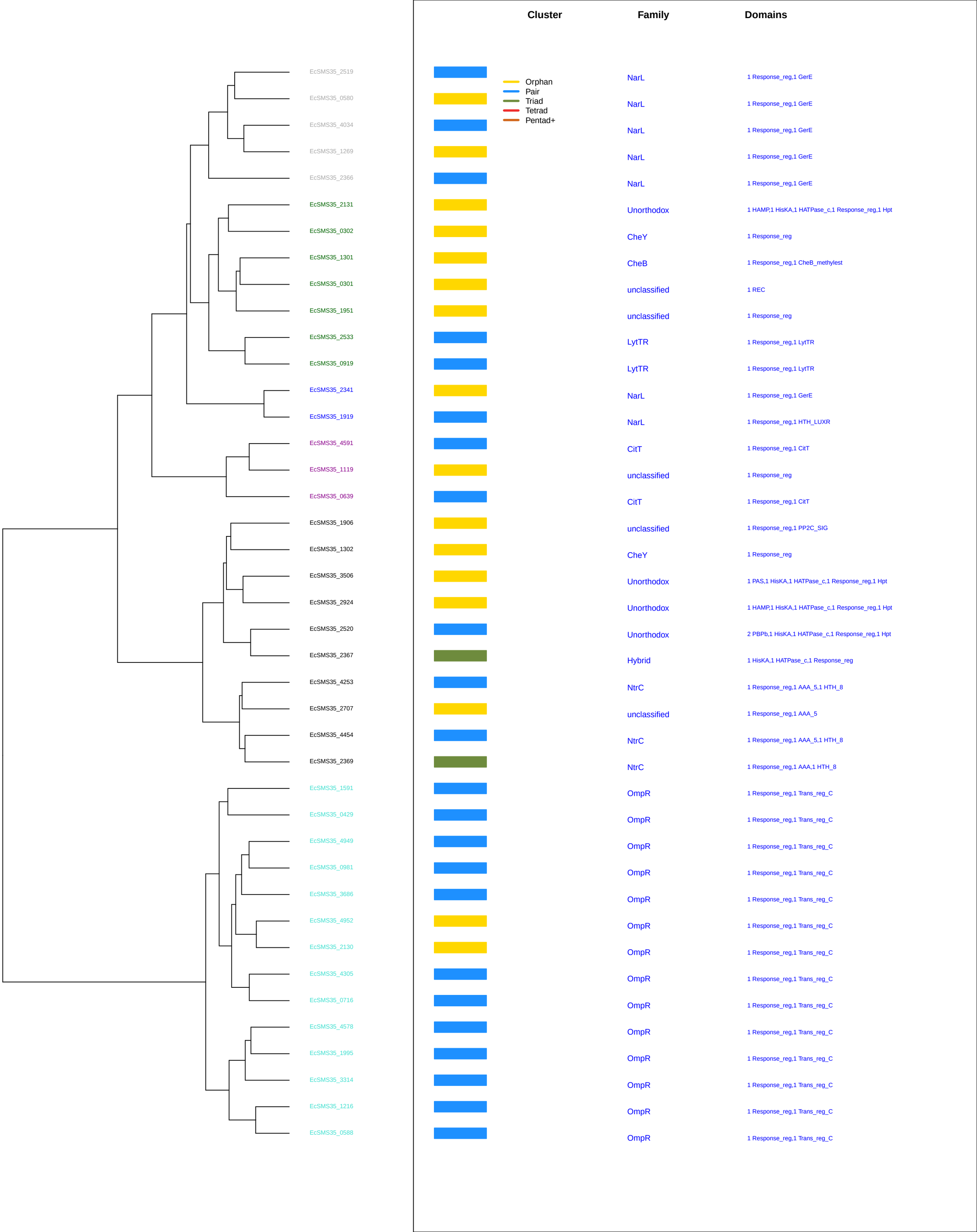
Cluster
Family
Domains
Orphan
Pair
Triad
Tetrad
Pentad+
EcSMS35_2519 NarL 1 Response_reg,1 GerE
EcSMS35_0580 NarL 1 Response_reg,1 GerE
EcSMS35_4034 NarL 1 Response_reg,1 GerE
EcSMS35_1269 NarL 1 Response_reg,1 GerE
EcSMS35_2366 NarL 1 Response_reg,1 GerE
EcSMS35_2131 Unorthodox 1 HAMP,1 HisKA,1 HATPase_c,1 Response_reg,1 Hpt
EcSMS35_0302 CheY 1 Response_reg
EcSMS35_1301 CheB 1 Response_reg,1 CheB_methylest
EcSMS35_0301 unclassified 1 REC
EcSMS35_1951 unclassified 1 Response_reg
EcSMS35_2533 LytTR 1 Response_reg,1 LytTR
EcSMS35_0919 LytTR 1 Response_reg,1 LytTR
EcSMS35_2341 NarL 1 Response_reg,1 GerE
EcSMS35_1919 NarL 1 Response_reg,1 HTH_LUXR
EcSMS35_4591 CitT 1 Response_reg,1 CitT
EcSMS35_1119 unclassified 1 Response_reg
EcSMS35_0639 CitT 1 Response_reg,1 CitT
EcSMS35_1906 unclassified 1 Response_reg,1 PP2C_SIG
EcSMS35_1302 CheY 1 Response_reg
EcSMS35_3506 Unorthodox 1 PAS,1 HisKA,1 HATPase_c,1 Response_reg,1 Hpt
EcSMS35_2924 Unorthodox 1 HAMP,1 HisKA,1 HATPase_c,1 Response_reg,1 Hpt
EcSMS35_2520 Unorthodox 2 PBPb,1 HisKA,1 HATPase_c,1 Response_reg,1 Hpt
EcSMS35_2367 Hybrid 1 HisKA,1 HATPase_c,1 Response_reg
EcSMS35_4253 NtrC 1 Response_reg,1 AAA_5,1 HTH_8
EcSMS35_2707 unclassified 1 Response_reg,1 AAA_5
EcSMS35_4454 NtrC 1 Response_reg,1 AAA_5,1 HTH_8
EcSMS35_2369 NtrC 1 Response_reg,1 AAA,1 HTH_8
EcSMS35_1591 OmpR 1 Response_reg,1 Trans_reg_C
EcSMS35_0429 OmpR 1 Response_reg,1 Trans_reg_C
EcSMS35_4949 OmpR 1 Response_reg,1 Trans_reg_C
EcSMS35_0981 OmpR 1 Response_reg,1 Trans_reg_C
EcSMS35_3686 OmpR 1 Response_reg,1 Trans_reg_C
EcSMS35_4952 OmpR 1 Response_reg,1 Trans_reg_C
EcSMS35_2130 OmpR 1 Response_reg,1 Trans_reg_C
EcSMS35_4305 OmpR 1 Response_reg,1 Trans_reg_C
EcSMS35_0716 OmpR 1 Response_reg,1 Trans_reg_C
EcSMS35_4578 OmpR 1 Response_reg,1 Trans_reg_C
EcSMS35_1995 OmpR 1 Response_reg,1 Trans_reg_C
EcSMS35_3314 OmpR 1 Response_reg,1 Trans_reg_C
EcSMS35_1216 OmpR 1 Response_reg,1 Trans_reg_C
EcSMS35_0588 OmpR 1 Response_reg,1 Trans_reg_C