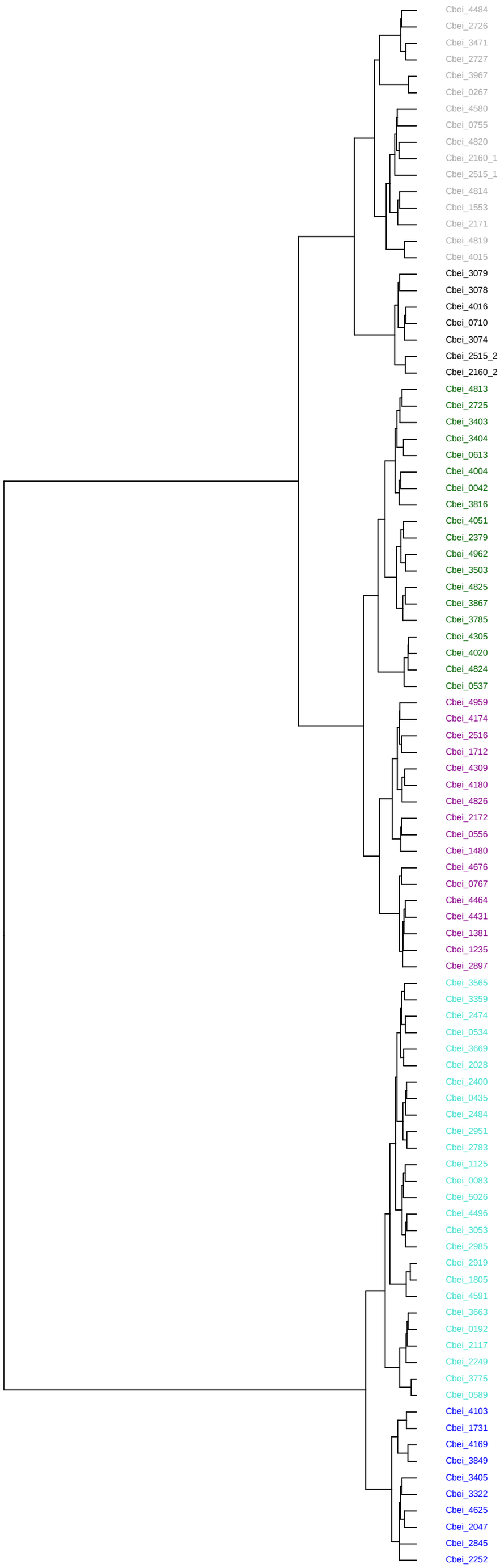

Family	Domains
Hybrid	1 Response_reg,1 PAS,1 HisKA,1 HATPase_c
unclassified	1 Response_reg
RpfG	1 Response_reg,1 HDOD
RpfG	1 Response_reg,1 HDOD
LytTR	1 Response_reg,1 LytTR
LytTR	1 Response_reg,1 LytTR
LytTR	1 Response_reg,1 LytTR
CheV	1 CheW,1 Response_reg
Hybrid	1 Response_reg,1 HisKA,1 HATPase_c
Unorthodox	1 HAMP,1 HisKA,1 HATPase_c,2 Response_reg,1 Hpt
Unorthodox	1 GAF,1 PAS,1 HisKA,1 HATPase_c,2 Response_reg,1 Hpt
Hybrid	1 Cache_1,1 HAMP,1 HisKA,1 HATPase_c,1 Response_reg
Hybrid	1 Response_reg,1 PAS,1 HisKA,1 HATPase_c
Hybrid	1 HisKA,2 HATPase_c,1 Response_reg,1 His_kinase
CheY	1 Response_reg
CheY	1 Response_reg
Hybrid	1 PAC,2 PAS_4,1 HisKA,1 HATPase_c,1 Response_reg
Hybrid	1 PAS,1 PAS_4,1 HisKA,1 HATPase_c,1 Response_reg
Hybrid	1 HisKA,1 HATPase_c,1 Response_reg
Hybrid	1 HisKA,1 HATPase_c,1 Response_reg
Hybrid	2 PAS,1 HisKA,1 HATPase_c,1 Response_reg
Unorthodox	1 GAF,1 PAS,1 HisKA,1 HATPase_c,2 Response_reg,1 Hpt
Unorthodox	1 HAMP,1 HisKA,1 HATPase_c,2 Response_reg,1 Hpt
CheY	1 Response_reg
Hybrid	1 Response_reg,1 HisKA,1 HATPase_c
Hybrid	1 Cache_1,1 HAMP,1 HisKA,1 HATPase_c,1 REC
unclassified	1 Response_reg
unclassified	1 Response_reg
unclassified	1 Response_reg,1 HTH_DeoR
OmpR	1 Response_reg,1 Trans_reg_C
NtrC	1 Response_reg,1 AAA_5,1 HTH_8
YesN	1 Response_reg,2 HTH_AraC
YesN	1 Response_reg,2 HTH_AraC
YesN	1 Response_reg,2 HTH_AraC
YesN	1 Response_reg,1 HTH_AraC
NarL	1 Response_reg,1 HTH_LUXR
NarL	1 Response_reg,1 HTH_LUXR
NarL	1 Response_reg,1 HTH_LUXR
CheY	1 Response_reg
CheY	1 Response_reg
CheY	1 Response_reg
CheY	1 Response_reg
unclassified	1 Response_reg
YcbB	1 Response_reg,1 YcbB
CheY	1 Response_reg
Spo0A	1 Response_reg,1 Spo0A_C
CheB	1 Response_reg,1 CheB_methylest
CheB	1 Response_reg,1 CheB_methylest
CheB	1 Response_reg,1 CheB_methylest
Sarp	1 Response_reg,1 Trans_reg_C,1 BTAD
LytTR	1 Response_reg,1 LytTR
LytTR	1 Response_reg,1 LytTR
YesN	1 Response_reg,1 HTH_AraC
YesN	1 Response_reg,2 HTH_AraC
YesN	1 Response_reg,2 HTH_AraC
YesN	1 Response_reg,2 HTH_AraC
YesN	1 Response_reg,2 HTH_AraC
YesN	1 Response_reg,1 HTH_AraC
YesN	1 Response_reg,1 HTH_AraC
OmpR	1 Response_reg,1 Trans_reg_C
OmpR	1 Response_reg,1 Trans_reg_C
OmpR	1 Response_reg,1 Trans_reg_C