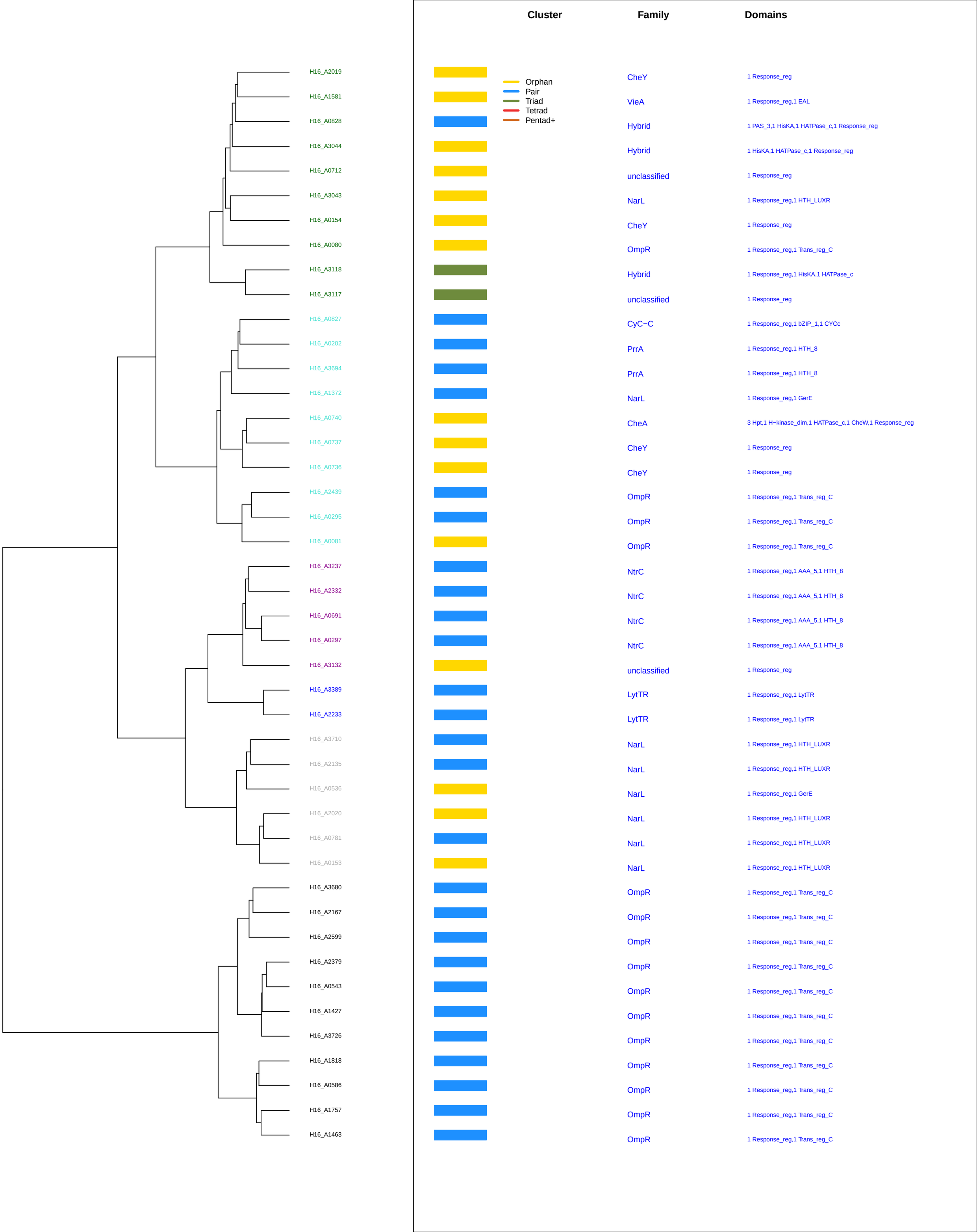
Cluster
Family
Domains
Orphan
Pair
Triad
Tetrad
Pentad+
H16_A2019 CheY 1 Response_reg
H16_A1581 VieA 1 Response_reg,1 EAL
H16_A0828 Hybrid 1 PAS_3,1 HisKA,1 HATPase_c,1 Response_reg
H16_A3044 Hybrid 1 HisKA,1 HATPase_c,1 Response_reg
H16_A0712 unclassified 1 Response_reg
H16_A3043 NarL 1 Response_reg,1 HTH_LUXR
H16_A0154 CheY 1 Response_reg
H16_A0080 OmpR 1 Response_reg,1 Trans_reg_C
H16_A3118 Hybrid 1 Response_reg,1 HisKA,1 HATPase_c
H16_A3117 unclassified 1 Response_reg
H16_A0827 CyC−C 1 Response_reg,1 bZIP_1,1 CYCc
H16_A0202 PrrA 1 Response_reg,1 HTH_8
H16_A3694 PrrA 1 Response_reg,1 HTH_8
H16_A1372 NarL 1 Response_reg,1 GerE
H16_A0740 CheA 3 Hpt,1 H−kinase_dim,1 HATPase_c,1 CheW,1 Response_reg
H16_A0737 CheY 1 Response_reg
H16_A0736 CheY 1 Response_reg
H16_A2439 OmpR 1 Response_reg,1 Trans_reg_C
H16_A0295 OmpR 1 Response_reg,1 Trans_reg_C
H16_A0081 OmpR 1 Response_reg,1 Trans_reg_C
H16_A3237 NtrC 1 Response_reg,1 AAA_5,1 HTH_8
H16_A2332 NtrC 1 Response_reg,1 AAA_5,1 HTH_8
H16_A0691 NtrC 1 Response_reg,1 AAA_5,1 HTH_8
H16_A0297 NtrC 1 Response_reg,1 AAA_5,1 HTH_8
H16_A3132 unclassified 1 Response_reg
H16_A3389 LytTR 1 Response_reg,1 LytTR
H16_A2233 LytTR 1 Response_reg,1 LytTR
H16_A3710 NarL 1 Response_reg,1 HTH_LUXR
H16_A2135 NarL 1 Response_reg,1 HTH_LUXR
H16_A0536 NarL 1 Response_reg,1 GerE
H16_A2020 NarL 1 Response_reg,1 HTH_LUXR
H16_A0781 NarL 1 Response_reg,1 HTH_LUXR
H16_A0153 NarL 1 Response_reg,1 HTH_LUXR
H16_A3680 OmpR 1 Response_reg,1 Trans_reg_C
H16_A2167 OmpR 1 Response_reg,1 Trans_reg_C
H16_A2599 OmpR 1 Response_reg,1 Trans_reg_C
H16_A2379 OmpR 1 Response_reg,1 Trans_reg_C
H16_A0543 OmpR 1 Response_reg,1 Trans_reg_C
H16_A1427 OmpR 1 Response_reg,1 Trans_reg_C
H16_A3726 OmpR 1 Response_reg,1 Trans_reg_C
H16_A1818 OmpR 1 Response_reg,1 Trans_reg_C
H16_A0586 OmpR 1 Response_reg,1 Trans_reg_C
H16_A1757 OmpR 1 Response_reg,1 Trans_reg_C
H16_A1463 OmpR 1 Response_reg,1 Trans_reg_C