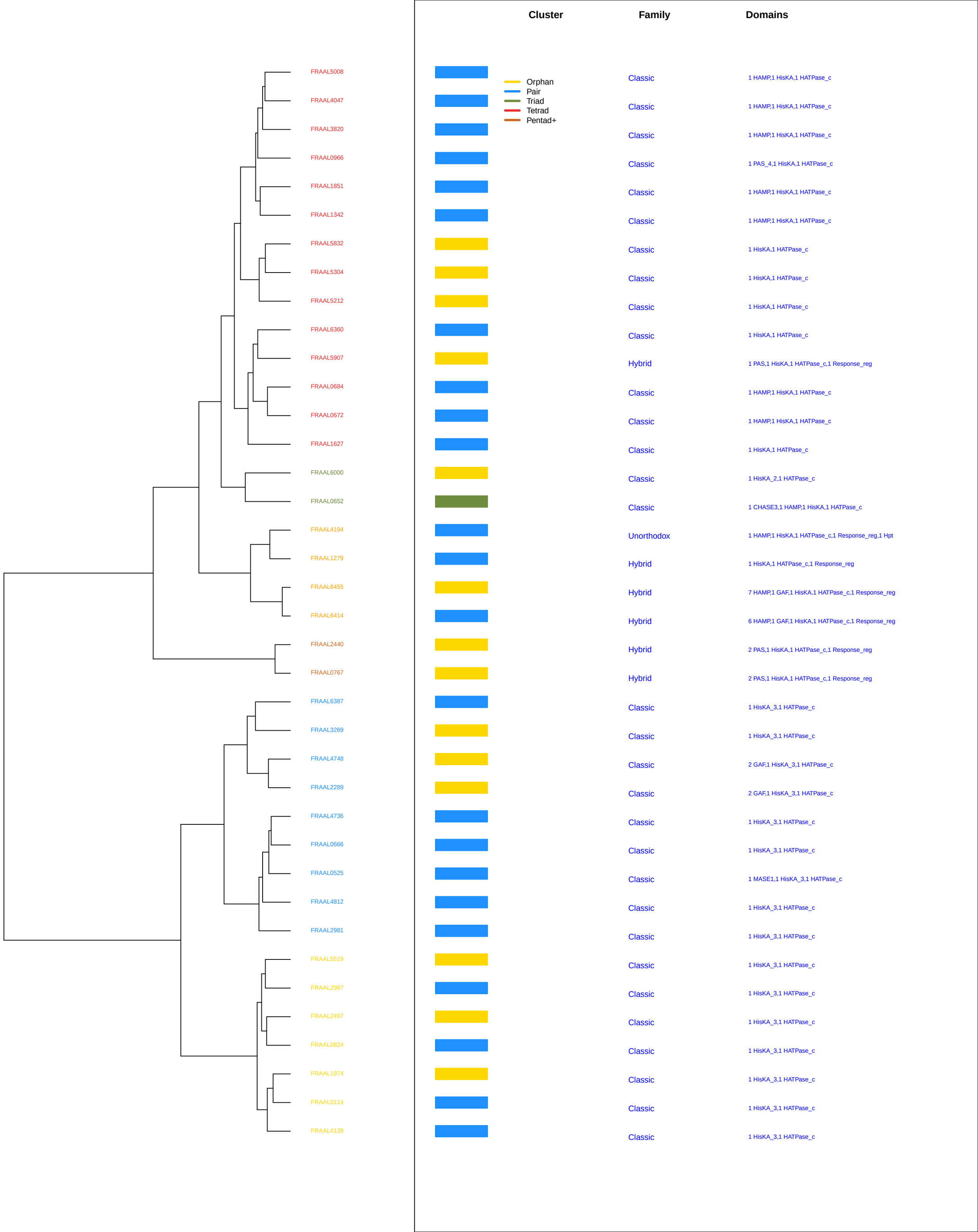
Cluster
Family
Domains
Orphan
Pair
Triad
Tetrad
Pentad+
FRAAL5008 Classic 1 HAMP,1 HisKA,1 HATPase_c
FRAAL4047 Classic 1 HAMP,1 HisKA,1 HATPase_c
FRAAL3820 Classic 1 HAMP,1 HisKA,1 HATPase_c
FRAAL0966 Classic 1 PAS_4,1 HisKA,1 HATPase_c
FRAAL1851 Classic 1 HAMP,1 HisKA,1 HATPase_c
FRAAL1342 Classic 1 HAMP,1 HisKA,1 HATPase_c
FRAAL5832 Classic 1 HisKA,1 HATPase_c
FRAAL5304 Classic 1 HisKA,1 HATPase_c
FRAAL5212 Classic 1 HisKA,1 HATPase_c
FRAAL6360 Classic 1 HisKA,1 HATPase_c
FRAAL5907 Hybrid 1 PAS,1 HisKA,1 HATPase_c,1 Response_reg
FRAAL0684 Classic 1 HAMP,1 HisKA,1 HATPase_c
FRAAL0672 Classic 1 HAMP,1 HisKA,1 HATPase_c
FRAAL1627 Classic 1 HisKA,1 HATPase_c
FRAAL6000 Classic 1 HisKA_2,1 HATPase_c
FRAAL0652 Classic 1 CHASE3,1 HAMP,1 HisKA,1 HATPase_c
FRAAL4194 Unorthodox 1 HAMP,1 HisKA,1 HATPase_c,1 Response_reg,1 Hpt
FRAAL1279 Hybrid 1 HisKA,1 HATPase_c,1 Response_reg
FRAAL6455 Hybrid 7 HAMP,1 GAF,1 HisKA,1 HATPase_c,1 Response_reg
FRAAL6414 Hybrid 6 HAMP,1 GAF,1 HisKA,1 HATPase_c,1 Response_reg
FRAAL2440 Hybrid 2 PAS,1 HisKA,1 HATPase_c,1 Response_reg
FRAAL0767 Hybrid 2 PAS,1 HisKA,1 HATPase_c,1 Response_reg
FRAAL6387 Classic 1 HisKA_3,1 HATPase_c
FRAAL3269 Classic 1 HisKA_3,1 HATPase_c
FRAAL4748 Classic 2 GAF,1 HisKA_3,1 HATPase_c
FRAAL2289 Classic 2 GAF,1 HisKA_3,1 HATPase_c
FRAAL4736 Classic 1 HisKA_3,1 HATPase_c
FRAAL0666 Classic 1 HisKA_3,1 HATPase_c
FRAAL0525 Classic 1 MASE1,1 HisKA_3,1 HATPase_c
FRAAL4812 Classic 1 HisKA_3,1 HATPase_c
FRAAL2981 Classic 1 HisKA_3,1 HATPase_c
FRAAL5519 Classic 1 HisKA_3,1 HATPase_c
FRAAL2987 Classic 1 HisKA_3,1 HATPase_c
FRAAL2497 Classic 1 HisKA_3,1 HATPase_c
FRAAL0824 Classic 1 HisKA_3,1 HATPase_c
FRAAL1974 Classic 1 HisKA_3,1 HATPase_c
FRAAL0114 Classic 1 HisKA_3,1 HATPase_c
FRAAL4139 Classic 1 HisKA_3,1 HATPase_c