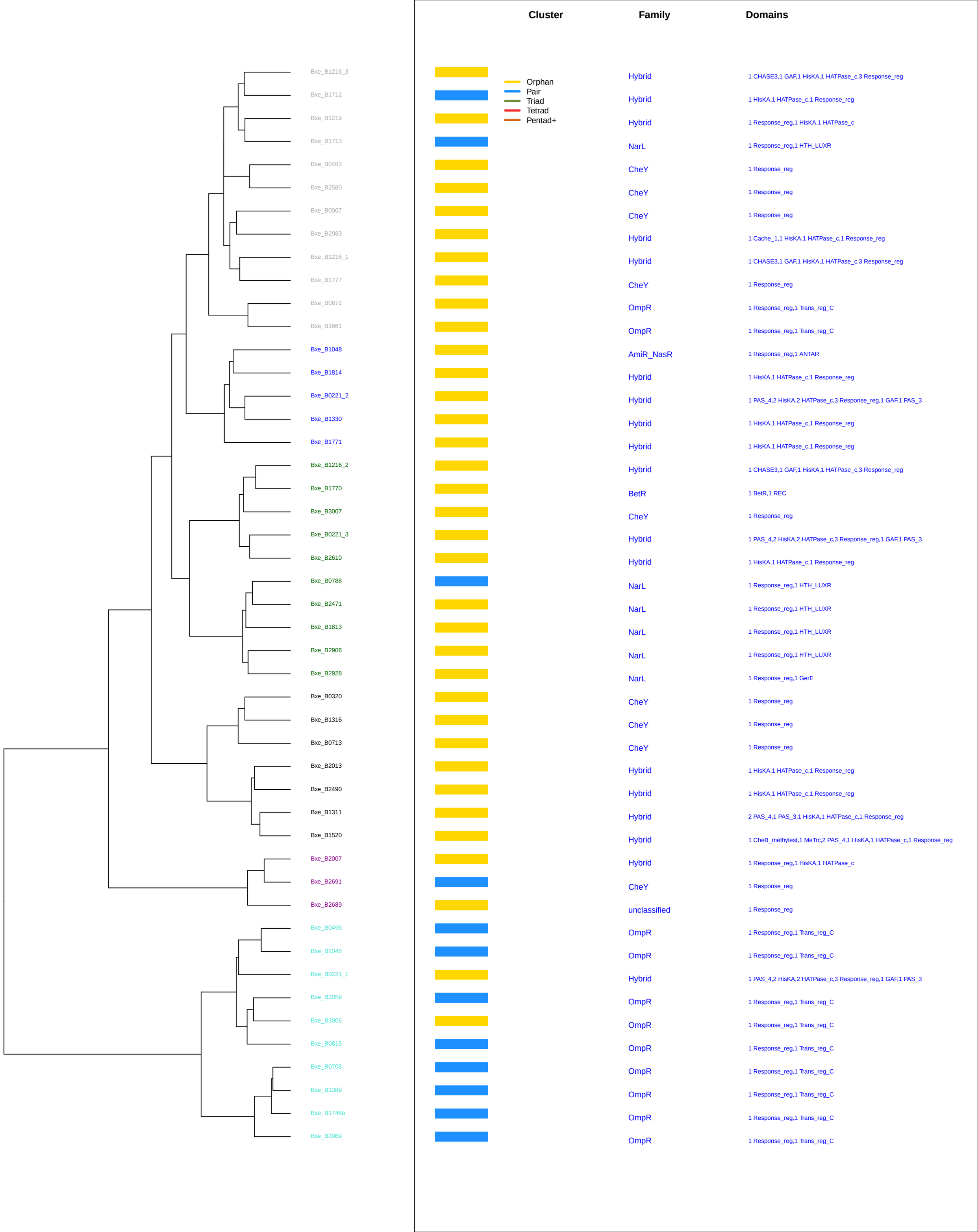
Cluster
Family
Domains
Orphan
Pair
Triad
Tetrad
Pentad+
Bxe_B1216_3 Hybrid 1 CHASE3,1 GAF,1 HisKA,1 HATPase_c,3 Response_reg
Bxe_B1712 Hybrid 1 HisKA,1 HATPase_c,1 Response_reg
Bxe_B1219 Hybrid 1 Response_reg,1 HisKA,1 HATPase_c
Bxe_B1713 NarL 1 Response_reg,1 HTH_LUXR
Bxe_B0483 CheY 1 Response_reg
Bxe_B2580 CheY 1 Response_reg
Bxe_B0007 CheY 1 Response_reg
Bxe_B2983 Hybrid 1 Cache_1,1 HisKA,1 HATPase_c,1 Response_reg
Bxe_B1216_1 Hybrid 1 CHASE3,1 GAF,1 HisKA,1 HATPase_c,3 Response_reg
Bxe_B1777 CheY 1 Response_reg
Bxe_B0872 OmpR 1 Response_reg,1 Trans_reg_C
Bxe_B1661 OmpR 1 Response_reg,1 Trans_reg_C
Bxe_B1048 AmiR_NasR 1 Response_reg,1 ANTAR
Bxe_B1814 Hybrid 1 HisKA,1 HATPase_c,1 Response_reg
Bxe_B0221_2 Hybrid 1 PAS_4,2 HisKA,2 HATPase_c,3 Response_reg,1 GAF,1 PAS_3
Bxe_B1330 Hybrid 1 HisKA,1 HATPase_c,1 Response_reg
Bxe_B1771 Hybrid 1 HisKA,1 HATPase_c,1 Response_reg
Bxe_B1216_2 Hybrid 1 CHASE3,1 GAF,1 HisKA,1 HATPase_c,3 Response_reg
Bxe_B1770 BetR 1 BetR,1 REC
Bxe_B3007 CheY 1 Response_reg
Bxe_B0221_3 Hybrid 1 PAS_4,2 HisKA,2 HATPase_c,3 Response_reg,1 GAF,1 PAS_3
Bxe_B2610 Hybrid 1 HisKA,1 HATPase_c,1 Response_reg
Bxe_B0788 NarL 1 Response_reg,1 HTH_LUXR
Bxe_B2471 NarL 1 Response_reg,1 HTH_LUXR
Bxe_B1813 NarL 1 Response_reg,1 HTH_LUXR
Bxe_B2906 NarL 1 Response_reg,1 HTH_LUXR
Bxe_B2928 NarL 1 Response_reg,1 GerE
Bxe_B0320 CheY 1 Response_reg
Bxe_B1316 CheY 1 Response_reg
Bxe_B0713 CheY 1 Response_reg
Bxe_B2013 Hybrid 1 HisKA,1 HATPase_c,1 Response_reg
Bxe_B2490 Hybrid 1 HisKA,1 HATPase_c,1 Response_reg
Bxe_B1311 Hybrid 2 PAS_4,1 PAS_3,1 HisKA,1 HATPase_c,1 Response_reg
Bxe_B1520 Hybrid 1 CheB_methylest,1 MeTrc,2 PAS_4,1 HisKA,1 HATPase_c,1 Response_reg
Bxe_B2007 Hybrid 1 Response_reg,1 HisKA,1 HATPase_c
Bxe_B2691 CheY 1 Response_reg
Bxe_B2689 unclassified 1 Response_reg
Bxe_B0496 OmpR 1 Response_reg,1 Trans_reg_C
Bxe_B1045 OmpR 1 Response_reg,1 Trans_reg_C
Bxe_B0221_1 Hybrid 1 PAS_4,2 HisKA,2 HATPase_c,3 Response_reg,1 GAF,1 PAS_3
Bxe_B2059 OmpR 1 Response_reg,1 Trans_reg_C
Bxe_B3006 OmpR 1 Response_reg,1 Trans_reg_C
Bxe_B0815 OmpR 1 Response_reg,1 Trans_reg_C
Bxe_B0708 OmpR 1 Response_reg,1 Trans_reg_C
Bxe_B1389 OmpR 1 Response_reg,1 Trans_reg_C
Bxe_B1748a OmpR 1 Response_reg,1 Trans_reg_C
Bxe_B2069 OmpR 1 Response_reg,1 Trans_reg_C